



Gemeinde
Lendorf

Europastraße 8, 9524 Villach
Telefon: 04242 23323
E-Mail: office@l-w-k.at
www.l-w-k.at



Art des Planes: Lageplan zur Umwidmungsanregung

VPG-Nummer: 1/2024

Ergänzende
Informationen:

Grundstück Nr.: 1246/10 (182 m²)

Katastralgemeinde: Lendorf (73407)

Maßstab: 1:1.000

Stand: 21.03.2024
DKM: 10/2023

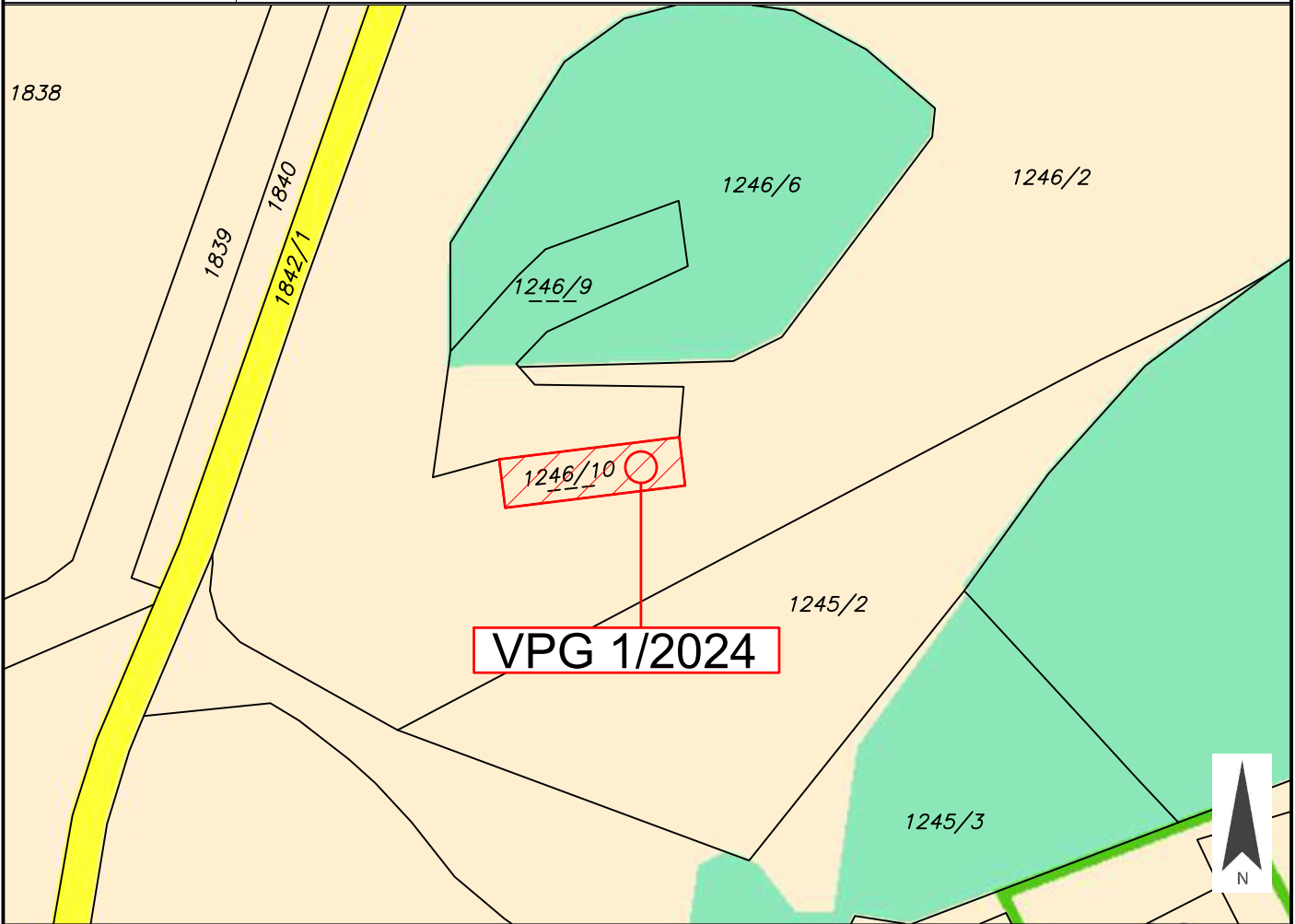

Widmungsänderung von: Grünland - Für die Land- und Forstwirtschaft bestimmte Fläche, Ödland

Widmungsänderung in: Grünland - Photovoltaikanlage

Fläche: 182 m²

Kundmachung: vom bis

Gemeinderatsbeschluss in der
Sitzung vom:
Zahl:



Gemeinde
Lendorf

Europastraße 8, 9524 Villach
Telefon: 04242 23323
E-Mail: office@l-w-k.at
www.l-w-k.at



Art des Planes:

Lageplan zur Umwidmungsanregung

VPG-Nummer: 1/2024

Ergänzende
Informationen:

Grundstück Nr.: 1246/10 (182 m²)

Katastralgemeinde: Lendorf (73407)

Maßstab: 1:1.000

Stand: 21.03.2024
DKM: 10/2023



Widmungsänderung von: Grünland - Für die Land- und Forstwirtschaft bestimmte Fläche, Ödland

Widmungsänderung in: Grünland - Photovoltaikanlage

Fläche: 182 m²

Kundmachung: vom bis

Gemeinderatsbeschluss in der
Sitzung vom:
Zahl:



Gemeinde
Lendorf

Europastraße 8, 9524 Villach
Telefon: 04242 23323
E-Mail: office@l-w-k.at
www.l-w-k.at



Art des Planes: Lageplan zur Umwidmungsanregung

VPG-Nummer: 1/2024

Ergänzende
Informationen:

Grundstück Nr.: 1246/10 (182 m²)

Katastralgemeinde: Lendorf (73407)

Maßstab: 1:1.000

Stand: 21.03.2024
DKM: 10/2023

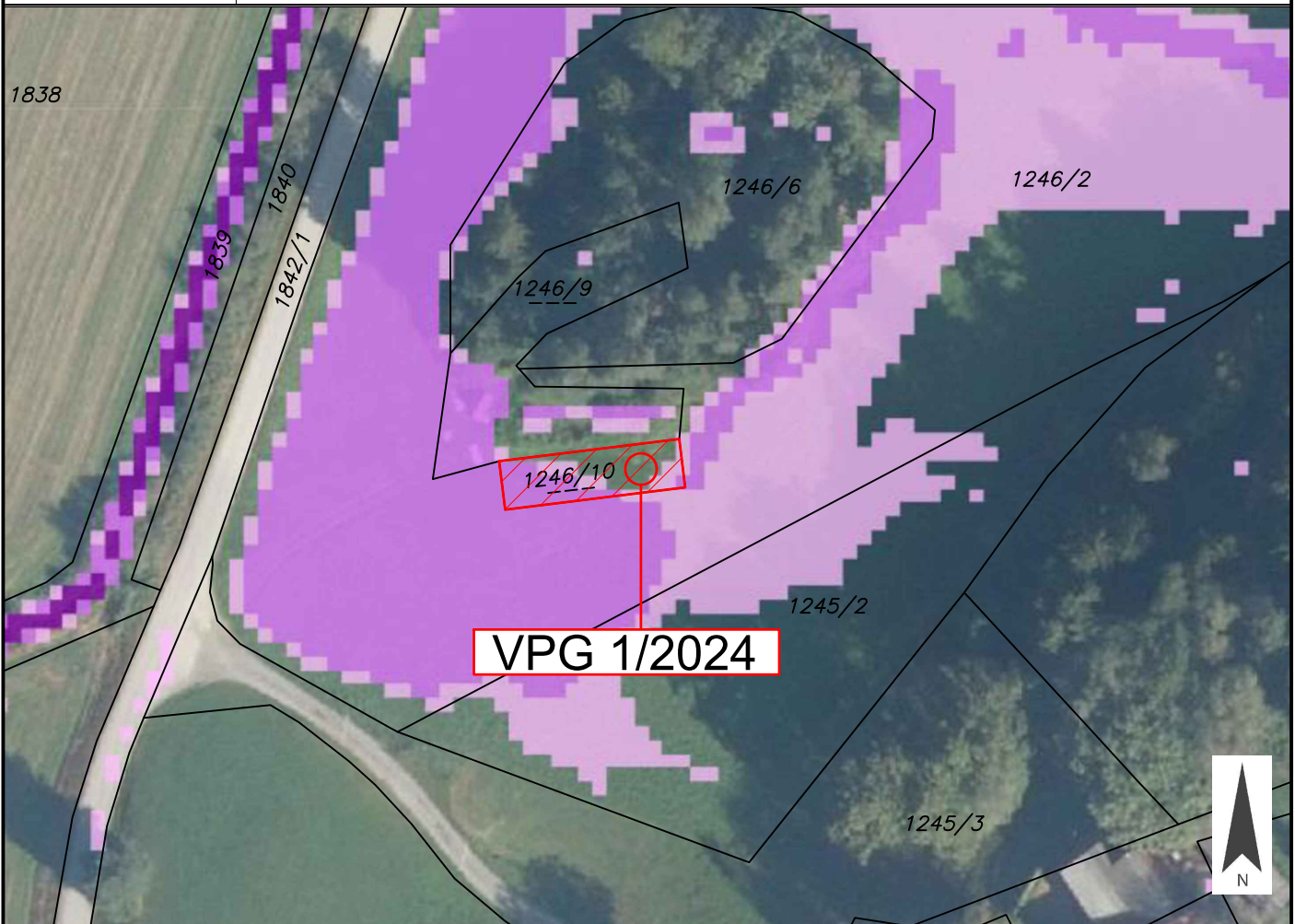

Widmungsänderung von: Grünland - Für die Land- und Forstwirtschaft bestimmte Fläche, Ödland

Widmungsänderung in: Grünland - Photovoltaikanlage

Fläche: 182 m²

Kundmachung: vom bis

Gemeinderatsbeschluss in der
Sitzung vom:
Zahl:



Gemeinde
Lendorf

Europastraße 8, 9524 Villach
Telefon: 04242 23323
E-Mail: office@l-w-k.at
www.l-w-k.at



Art des Planes:

Ausschnitt aus dem
Örtlichen Entwicklungskonzept

VP-Nummer: 1/2024

Ergänzende
Informationen:

Beschluss Gemeinderat: 09.03.2011

Blattschnitt: Hauptort Lendorf

Maßstab: 1:5.000

Stand: 21.03.2024

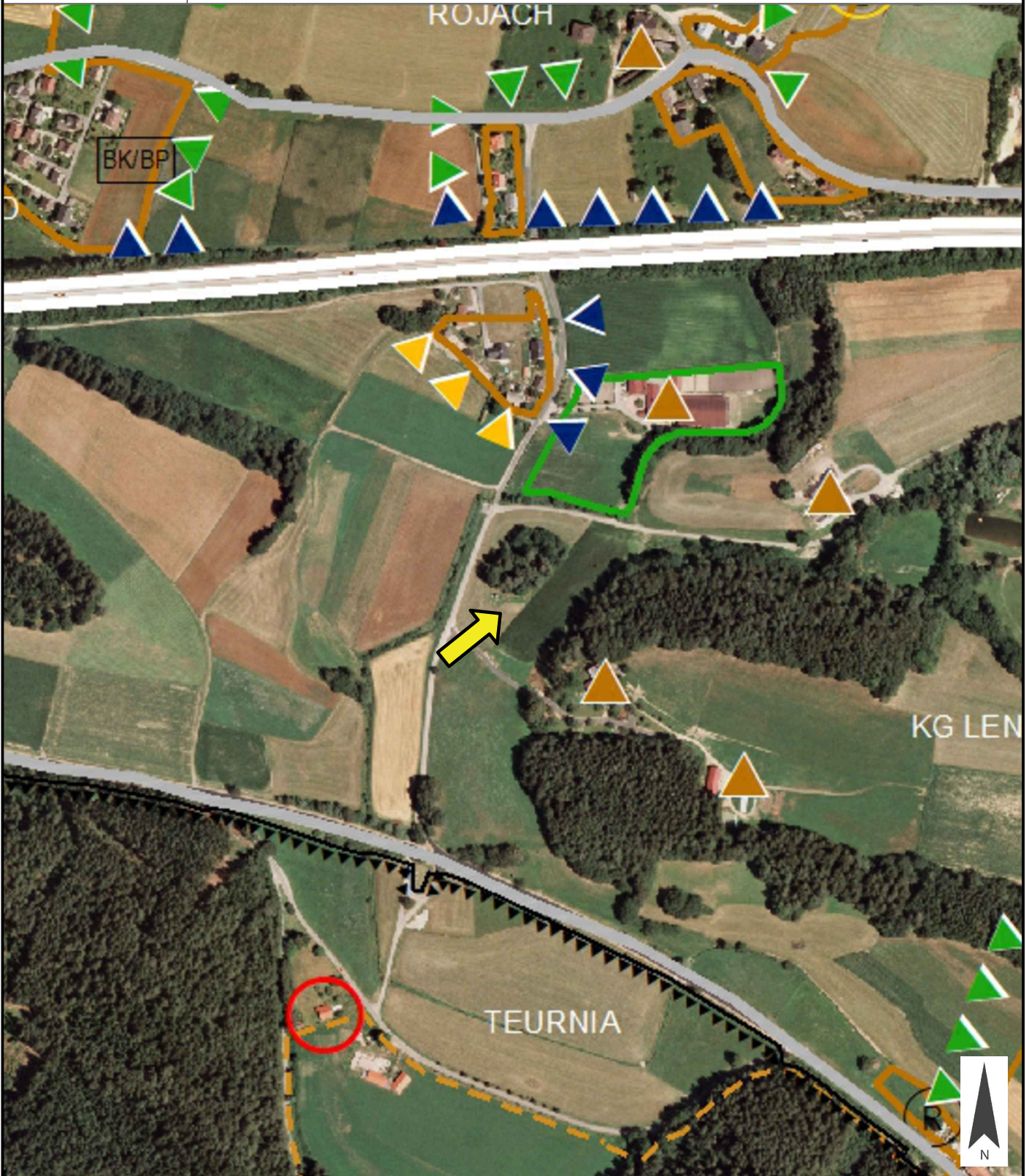



Gemeinde
Lendorf

Europastraße 8, 9524 Villach
Telefon: 04242 23323
E-Mail: office@l-w-k.at
www.l-w-k.at



Art des Planes: Lageplan zur Umwidmungsanregung

VPG-Nummer: 2/2024

Ergänzende
Informationen:

Grundstück Nr.: 352/1 (162 m²), Teilfläche: 353/1 (ca. 78 m²)

Katastralgemeinde: Lendorf (73407)

Maßstab: 1:1.000

Stand: 21.03.2024
DKM: 10/2023

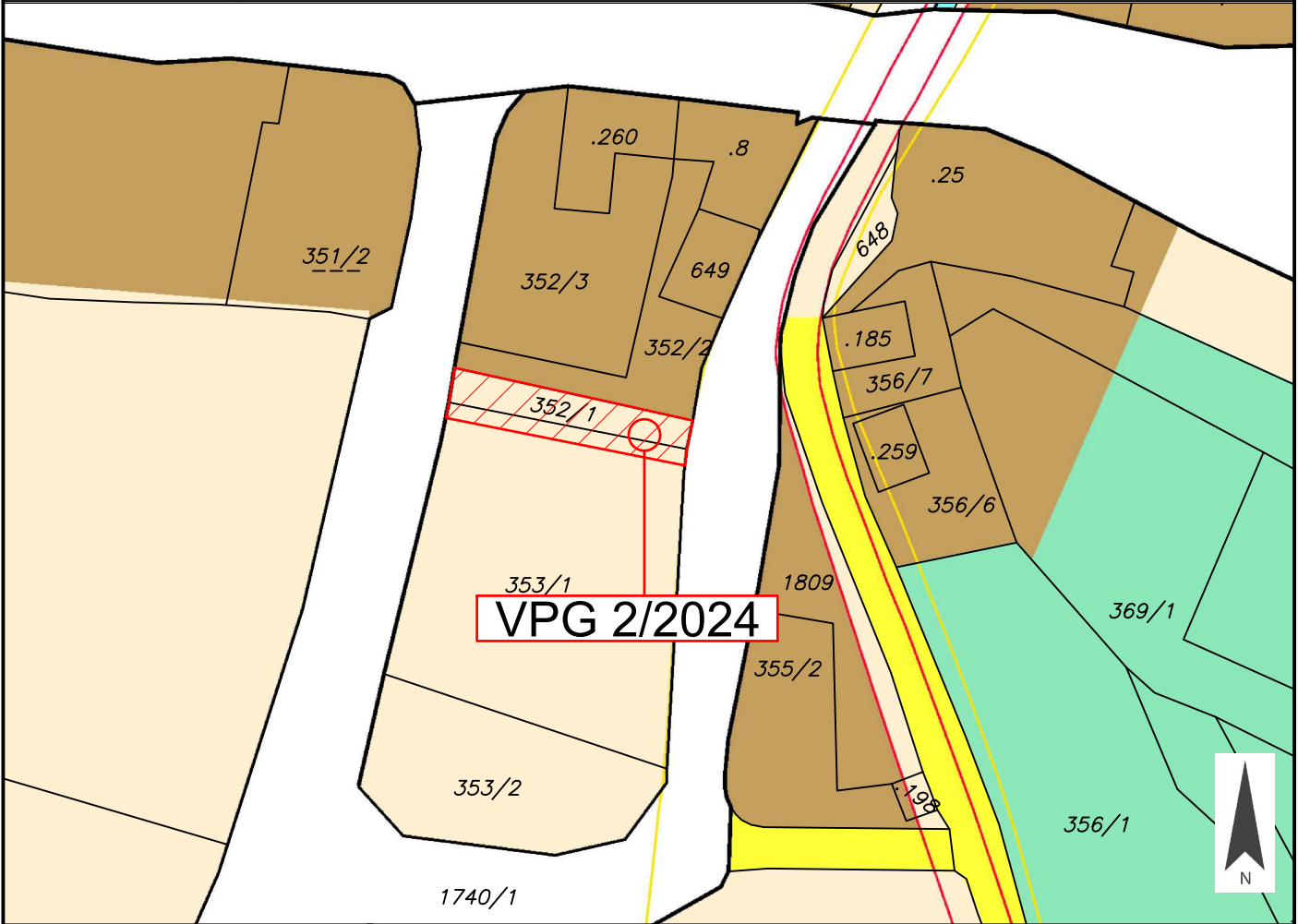

Widmungsänderung von: Grünland - Für die Land- und Forstwirtschaft bestimmte Fläche, Ödland

Widmungsänderung in: Bauland - Dorfgebiet

Fläche: ca. 240 m²

Kundmachung: vom bis

Gemeinderatsbeschluss in der
Sitzung vom:
Zahl:



Gemeinde
Lendorf

Europastraße 8, 9524 Villach
Telefon: 04242 23323
E-Mail: office@l-w-k.at
www.l-w-k.at



Art des Planes:

Lageplan zur Umwidmungsanregung

VPG-Nummer: 2/2024

Ergänzende
Informationen:

Grundstück Nr.: 352/1 (162 m²), Teilfläche: 353/1 (ca. 78 m²)

Katastralgemeinde: Lendorf (73407)

Maßstab: 1:1.000

Stand: 21.03.2024
DKM: 10/2023



Widmungsänderung von: Grünland - Für die Land- und Forstwirtschaft bestimmte Fläche, Ödland

Widmungsänderung in: Bauland - Dorfgebiet

Fläche: ca. 240 m²

Kundmachung: vom bis

Gemeinderatsbeschluss in der
Sitzung vom:
Zahl:



Gemeinde
Lendorf

Europastraße 8, 9524 Villach
Telefon: 04242 23323
E-Mail: office@l-w-k.at
www.l-w-k.at



Art des Planes:

Lageplan zur Umwidmungsanregung

VPG-Nummer: 2/2024

Ergänzende
Informationen:

Grundstück Nr.: 352/1 (162 m²), Teilfläche: 353/1 (ca. 78 m²)

Katastralgemeinde: Lendorf (73407)

Maßstab: 1:1.000

Stand: 21.03.2024
DKM: 10/2023

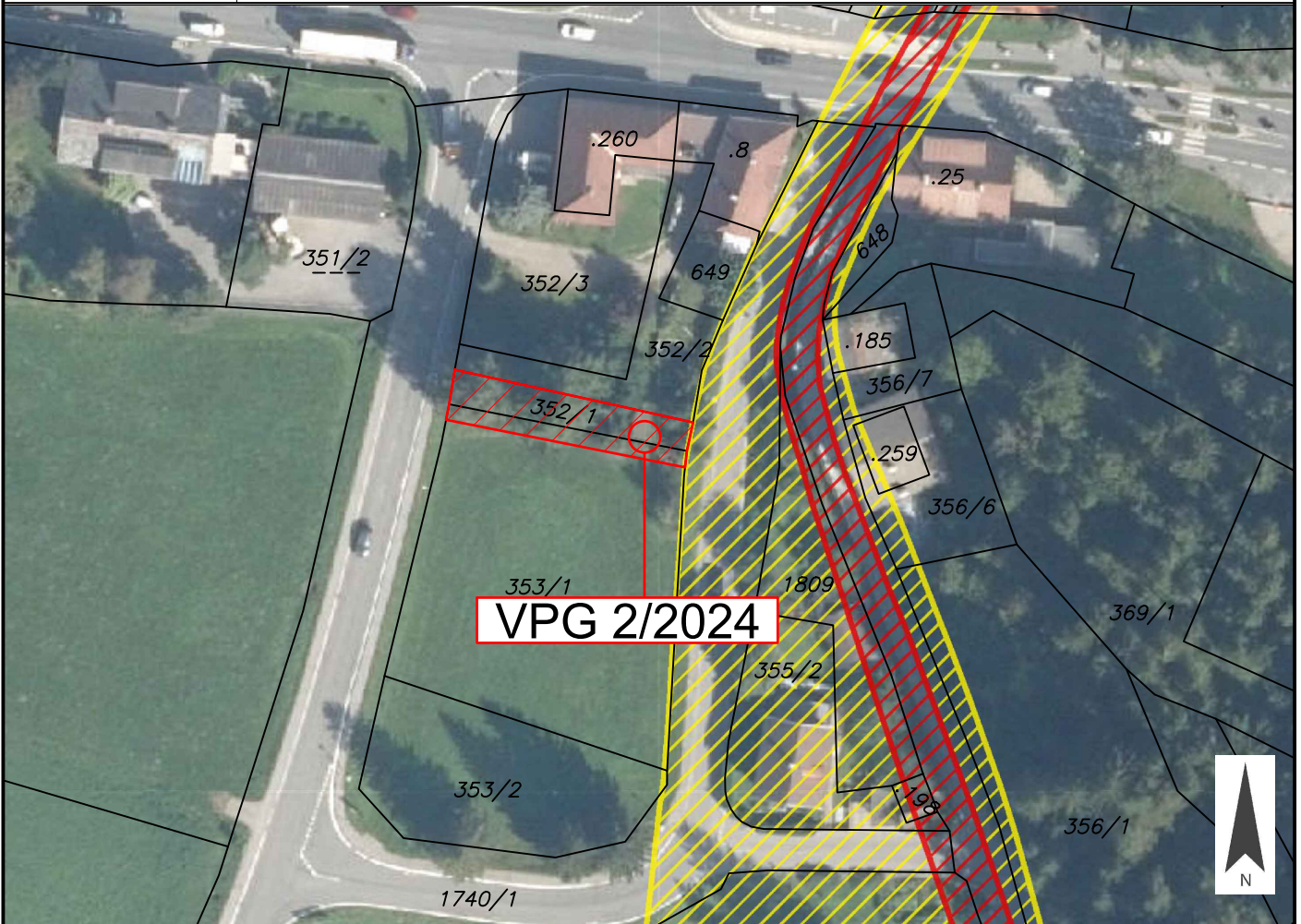

Widmungsänderung von: Grünland - Für die Land- und Forstwirtschaft bestimmte Fläche, Ödland

Widmungsänderung in: Bauland - Dorfgebiet

Fläche: ca. 240 m²

Kundmachung: vom bis

Gemeinderatsbeschluss in der
Sitzung vom:
Zahl:



Gemeinde
Lendorf

Europastraße 8, 9524 Villach
Telefon: 04242 23323
E-Mail: office@l-w-k.at
www.l-w-k.at



Art des Planes:

Ausschnitt aus dem
Örtlichen Entwicklungskonzept

VP-Nummer: 2/2024

Ergänzende
Informationen:

Beschluss Gemeinderat: 09.03.2011

Blattschnitt: Hauptort Lendorf

Maßstab: 1:5.000

Stand: 21.03.2024





Gemeinde
Lendorf

Europastraße 8, 9524 Villach
Telefon: 04242 23323
E-Mail: office@l-w-k.at
www.l-w-k.at



Art des Planes: Lageplan zur Umwidmungsanregung

VPG-Nummer: 3/2024

Ergänzende
Informationen:

Grundstück Nr.: Teilflächen: 628 (ca. 102 m²), 627/3 (ca. 298 m²)

Katastralgemeinde: Hühnersberg (73406)

Maßstab: 1:1.000

Stand: 04.04.2024
DKM: 10/2023

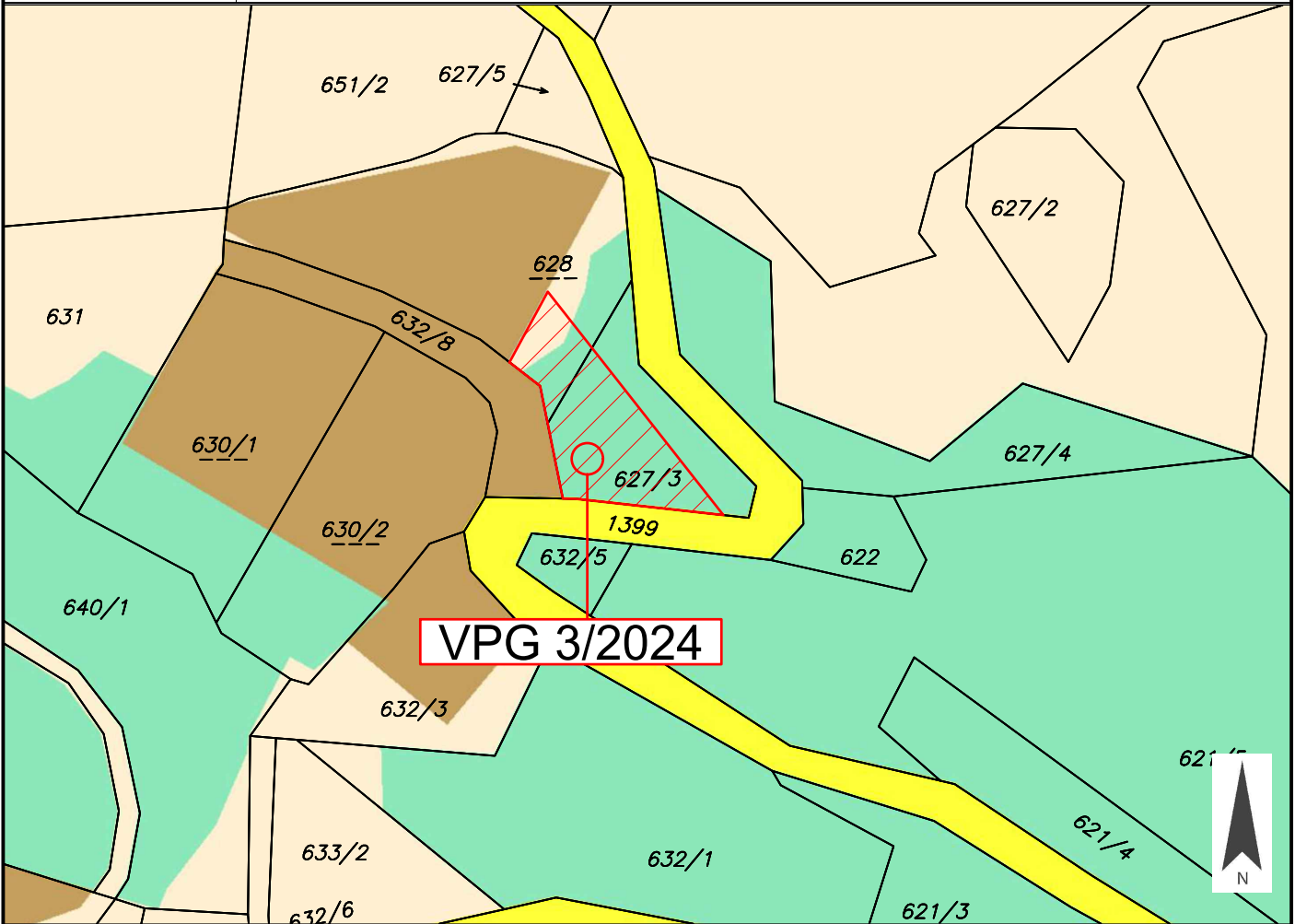

Widmungsänderung von: Grünland - Für die Land- und Forstwirtschaft bestimmte Fläche, Ödland

Widmungsänderung in: Grünland - Garage

Fläche: ca. 400 m²

Kundmachung: vom bis

Gemeinderatsbeschluss in der
Sitzung vom:
Zahl:



Gemeinde
Lendorf

Europastraße 8, 9524 Villach
Telefon: 04242 23323
E-Mail: office@l-w-k.at
www.l-w-k.at



Art des Planes:

Lageplan zur Umwidmungsanregung

VPG-Nummer: 3/2024

Ergänzende
Informationen:

Grundstück Nr.: Teilflächen: 628 (ca. 102 m²), 627/3 (ca. 298 m²)

Katastralgemeinde: Hühnersberg (73406)

Maßstab: 1:1.000

Stand: 04.04.2024
DKM: 10/2023



Widmungsänderung von: Grünland - Für die Land- und Forstwirtschaft bestimmte Fläche, Ödland

Widmungsänderung in: Grünland - Garage

Fläche: ca. 400 m²

Kundmachung: vom bis

Gemeinderatsbeschluss in der
Sitzung vom:
Zahl:



Gemeinde
Lendorf

Europastraße 8, 9524 Villach
Telefon: 04242 23323
E-Mail: office@l-w-k.at
www.l-w-k.at



Art des Planes:

Ausschnitt aus dem
Örtlichen Entwicklungskonzept

VPG-Nummer: 3/2024

Ergänzende
Informationen:

Beschluss Gemeinderat: 09.03.2011

Blattschnitt: Lendorf Nord

Maßstab: 1:5.000

Stand: 04.04.2024

