RATHAUS JOURNAL

Österreichische Post AG
RM 98A980005 K
9800 Spittal an der Drau

Mai 2025
No 4
www.spittal-drau.at

Foto: Auer

Foto: Gert Perauer/Archiv MTG

STARKER ABSCHLUSS

Trotz starkem Gegenwind erreichte die Stadtgemeinde Spittal für 2024 einen nahezu ausgeglichenen Rechnungsabschluss.

4

EGELSEE

Beim Naturjuwel Egelsee am Wolfsberg werden die Steganlagen erneuert, um die sensiblen Moorflächen besser zu schützen.

6

VERANSTALTUNGEN

Die Veranstaltungen der kommenden Wochen, wie der Street Food Market, auf zwei Seiten im Überblick.

12

INHALT

4

BUDGET: SPITTAL HÄLT KURS

Trotz auf Rekordniveau gestiegener Pflichtausgaben schaffte es die Stadtgemeinde Spittal, das Budget 2024 nahezu ausgeglichen abzuschließen.

6

SCHUTZ FÜR DEN EGELSEE

Um das Naturjuwel besser zu schützen und gleichzeitig ein geordnetes Naturerlebnis zu ermöglichen, werden die Steganlagen erneuert.

5 **KLIMANEUTRALE STADT**
Klimaneutralitätsfahrplan: Auftaktveranstaltung und Bürgerbeteiligung.

8 **EU-CITY-TALK**
Am Donnerstag, den 5. Juni 2025, von 8 bis 12 Uhr am Wochenmarkt.

10 **DIGITAL-WORKSHOPS**
Kostenlose Workshops für digitale Einsteigerinnen und Einsteiger.

11 **PV-OFFENSIVE**
Informationsabend zur PV-Offensive der Stadtgemeinde Spittal.

„Walter Hofer sorgt für Bewegung in den Spittaler Kindergärten.“

12 **VERANSTALTUNGEN**
Die Veranstaltungen der kommenden Wochen im Überblick.

17 **BÜHNE FREI FÜR DIE JUGEND**
Jugend-Theaterfestival im Schloss Porcia vom 4. bis 6. Juni 2025.

19 **GEBURTSHAUS-ERÖFFNUNG**
Feierliche Eröffnung des neuen Geburtshauses „Gravidarium“.

20 **OSTER-ERLEBNISSE**
Das Osterprogramm der Stadt Spittal war ein voller Erfolg.

MITTEILUNGSBLATT DER STADTGEMEINDE SPITTAL AN DER DRAU, BURGPLATZ 5, 9800 SPITTAL AN DER DRAU

ANZEIGEN: Die ARGEntur, Kirchgasse 2/1, 9800 Spittal an der Drau, E-Mail: anzeigen@mediasale.at, Tel.: 04762/37399, www.mediasale24.at/rathausjournal | **DRUCK:** Kreiner Druck, 9500 Villach – in Kooperation mit Print Alliance HAV Produktions GmbH, 2540 Bad Vöslau | E-MAILS AN DIE **STADTGEMEINDE SPITTAL AN DER DRAU:** elisabeth.huber@spittal-drau.at oder christian.egger@spittal-drau.at | www.spittal-drau.at | Das nächste Rathausjournal erscheint am 13. Juni 2025.

Liebe Spittalerinnen, liebe Spittaler!

Ich darf Ihnen mit leichtem Stolz berichten, dass der Rechnungsabschluss für das Jahr 2024 ein überaus erfreuliches Bild zeichnet.

Unsere Stadt befindet sich nach wie vor auf einem ausgezeichneten Kurs und zählt kärntenweit zu den absoluten Vorzeigegemeinden.

Trotz der herausfordernden Rahmenbedingungen der letzten Jahre ist es uns gemeinsam gelungen, einen äußerst positiven Abschluss zu erzielen – ein Erfolg, der nicht dem Zufall überlassen war.

Vielmehr ist er das Ergebnis einer vorausschauenden, verantwortungsvollen Budgetpolitik und der konsequenten Umsetzung gemeinsamer Ziele.

Auch die wirtschaftliche Entwicklung unserer Stadt ist mehr als erfreulich.
Dies spiegelt sich deutlich im neuen Rekordniveau der Kommunalsteuereinnahmen wider – ein starkes Zeichen für die positive Wirtschaftsleistung und das Vertrauen unserer Unternehmerinnen und Unternehmer in den Standort Spittal.

Doch nicht nur wirtschaftlich, auch gesellschaftlich tragen wir Verantwortung.

Daher ist es mir ein persönliches Anliegen, ein Thema offen anzusprechen, das oft im Verborgenen bleibt: Mobbing unter Jugendlichen und in Schulen.

Leider macht dieses Problem auch vor unserer Stadt nicht Halt. Gemeinsam mit der Polizei setzen wir klare Schritte, um dem entgegenzuwirken – mit präventiven Maßnahmen, gezielter Aufklärung und dem festen Ziel, ein respektvolles Miteinander zu fördern.

Unsere jungen Menschen verdienen Schutz und eine Umgebung, in der sie sich sicher und wertgeschätzt fühlen.

Ein weiterer Meilenstein für unsere Region ist der Radwegbau durch die Lieserschlucht.
Die ersten 400 Meter dieses außergewöhnlichen Projekts sind bereits fertiggestellt.

Es handelt sich um das größte und technisch anspruchsvollste Radwegprojekt in Kärnten in diesem Jahrhundert – und es wird unserer Stadt als touristisches und infrastrukturelles Aushängeschild weit über die Grenzen hinaus Anerkennung bringen.

Ich danke allen, die zu diesen Erfolgen beitragen – sei es in der Verwaltung, in der

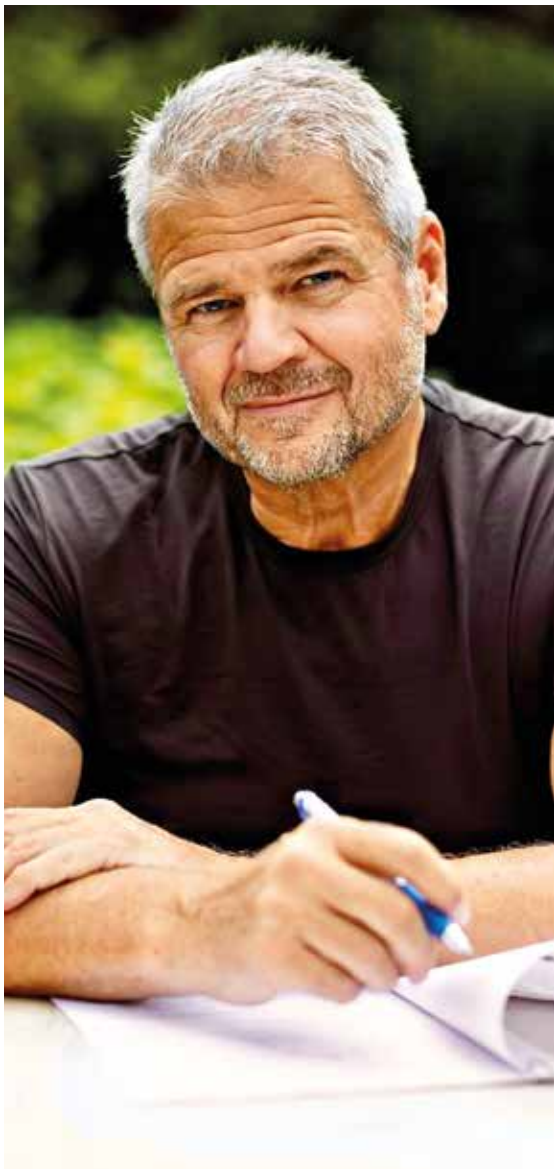

Wirtschaft oder im täglichen Einsatz für unsere Gemeinschaft.

Mit herzlichen Grüßen und dem Wunsch nach einem weiterhin erfolgreichen und gesunden Jahr 2025,

Ihr Bürgermeister
Gerhard Köfer

Der erfreuliche Rechnungsabschluss wurde vom Spittaler Gemeinderat einstimmig beschlossen

RECHNUNGSABSCHLUSS 2024: STADT SPITTAL TROTZT SCHWIERIGER FINANZLAGE

SPITTAL HÄLT KURS

Trotz auf Rekordniveau gestiegener Pflichtausgaben an das Land und stagnierender Einnahmen konnte die Stadtgemeinde Spittal das ursprünglich erwartete Minus im Jahr 2024 deutlich verringern: Statt des budgetierten Abgangs von 3,3 Millionen Euro beträgt das Minus im Rechnungsabschluss nun lediglich 0,3 Millionen Euro – bei einem Gesamtbudget von 63,4 Millionen Euro ein beachtlicher Erfolg.
„Dank des umsichtigen Wirtschaftens und des gemeinsam eingeschlagenen Konsolidierungskurses konnten wir das Budget nahezu ausgleichen“, erklärt Bürgermeister Gerhard Köfer.

Die Stadt setzt konsequent auf Haushaltsdisziplin und nutzt Optimierungspotenziale. Besonders erfreulich entwickelt sich die Kommunalsteuer: Erstmals wurde die 10-Millionen-Euro-Marke überschritten. „Diese Entwicklung zeigt, dass Spittal als Wirtschaftsstandort im Aufwind ist. Zahlreiche Betriebsansiedelungen und -erweiterungen unterstreichen diese positive Dynamik“, betont der Bürgermeister.
Gleichzeitig warnt Bürgermeister Köfer vor den wachsenden Belastungen durch den Bund und das Land: „Weitere Einsparungen aufgrund der prekären Budgetsituation auf Bundesebene gefährden die Handlungsfähigkeit aller Gemeinden. Wir tragen nicht die Verantwortung für diese Entwicklung, aber wir sind massiv betroffen. Trotzdem: Ich bin überzeugt, dass wir mit Zusammenhalt, Weitblick und konstruktiver Zusammenarbeit auch diese Herausforderungen meistern werden.“

Infobox

INVESTITIONEN U. OPTIMIERUNGEN

Trotz der angespannten Lage konnten wichtige Investitionen getätigt werden: So wurden über 50 Projekte mit einem Volumen von rund 10,3 Millionen Euro umgesetzt. Die Stadt Spittal bleibt damit ein verlässlicher Partner für die regionale Wirtschaft.

Maßnahmen wie die Gründung von Energiegemeinschaften, vorausschauendes Zinsmanagement und die Evaluierung von Fördermöglichkeiten trugen zusätzlich zur Budgetoptimierung bei.

Aus den Referaten Verkehr, Raumplanung, Stadtentwicklung sowie Umwelt, Energie und Nachhaltigkeit

Umwelt/Energie/Nachhaltigkeit
Im Rahmen einer Initiative zur Bewusstseinsbildung rund um Energieverbrauch und -einsparung fanden Energiespar-Workshops für

die Mitarbeiterinnen der städtischen Kindergärten Ost, West und Rothenthurn statt – organisiert und finanziert von der KEM Millstätter See (Nockregion).
Zentrale Themen waren der Vergleich des Energiebedarfs zwischen Kindergartenbetrieb und Privathaushalt, Einsparpotenziale, ein spielerischer Zugang zum Stromverbrauch, das Verständnis von Energieabrechnungen sowie alltagstaugliche Energiespartipps.
Die Teilnehmerinnen entwickelten gemeinsam konkrete Maßnahmen zur Energieeinsparung im Kindergartenalltag, wobei ein besonderer Fokus auf dem Nutzerverhalten, das häufig ohne große Investitionen zu spürbaren Einsparungen führen kann, lag.
Wir als Stadtgemeinde profitierten durch einen bewussteren Umgang mit Energie direkt vor Ort. Auch Ulrike Grell (Dienststellenleitung Bildung) betonte, dass gerade im Nutzungsverhalten oft großes Einsparungspotenzial liegt.
Ein herzliches Dankeschön an die KEM Millstätter See und die Teams der Kindergärten für die interessierte und aktive Teilnahme!

KLIMANEUTRALE STADT SPITTAL

Im Schloss Porcia fand die Auftaktveranstaltung zum Projekt „Klimaneutrale Pionierstädte“ statt. Die Stadt Spittal, die sich aktiv an diesem vom Klima- und Energiefonds geförderten Projekt beteiligt, stellte dort ihren Weg zur klimaneutralen Stadtentwicklung vor. Spannend war auch der Gastvortrag von Gerhard Hohenwarter (Geosphere) zum Thema „Klimawandel – welcher Klimawandel?“. Ein weiteres Highlight war die Verlosung eines Balkonkraftwerks, das von der KEM Millstätter See zur Verfügung gestellt wurde.

Bürgerbeteiligung
Unter www.spittal-drau.at hat die Bevölkerung die Möglichkeit, sich aktiv mit ihren Ideen und Anregungen in den weiteren Prozess einzubringen.

Urban & Glatz
Ziviltechnikergesellschaft m.b.H.
zt:
A-9800 Spittal/Drau
Neuer Platz 8
T 04762 / 4740-0, F -19
www.zt-urban.at

Sachverständiger für Liegenschaftsbewertungen und für das gesamte Bauwesen, **Statisch konstruktive Bearbeitung** von Hoch-, Tief- und Industriebauten, **Siedlungswasserbau**, **Straßenbau**, **Örtliche Bauaufsicht** und **Projektleitung**, **Baukoordinator**, **Energieausweise**, **Nutzwertgutachten**

Aus den Referaten Finanzen, Wirtschaft und Stadtmarketing

Finanzen
Die positive wirtschaftliche und finanzielle Entwicklung, die unser Bürgermeister Gerhard Köfer gemeinsam mit seinem Team nach der politischen Zeitenwende 2021 eingeläutet hat, spiegelt sich auch im Rechnungsabschluss 2024 wider, den ich als Finanzreferent dem Stadt- und Gemeinderat vorlegen durfte.

Ergebnis massiv verbessert
Durch große Kraftanstrengungen ist es uns gelungen, das Ergebnis massiv zu verbessern. Insbesondere die reformfreudige Politik unseres Bürgermeisters und das von ihm initiierte wirtschafts- und innovationsfreundliche Klima wirken sich enorm positiv aus.

Die Gründung einer eigenen Energiegemeinschaft war zudem ein Meilenstein für unsere Stadt, der ebenfalls für erhebliche Einsparungen sorgt.

Insgesamt haben wir 2024 mehr als 50 Projekte umgesetzt und mit mehr als 10,3 Millionen Euro einen wahren Investitionsturbo für die Zukunft unserer Stadt und zukünftige Generationen gezündet.

Stadtmarketing
Einen Turbo legen wir auch im Stadtmarketing ein, wo ein Highlight dem nächsten folgt. Ich darf Sie bereits heute zum Street Food Market vom 13. bis 15. Juni im Stadtpark einladen und mich gleichzeitig für die rege Teilnahme an unseren Oster-Aktivitäten bedanken.

Unser Bürgermeister hat gemeinsam mit der Obfrau des Ausschusses für Stadtmarketing ein besonderes Programm auf die Beine gestellt und den Bogen von der Tradition in die Moderne gespannt. **Gemeinsam – SPITTAL.**

NEUE STEGE SCHÜTZEN UNSER NATURJUWEL

Der **Egelsee** am Wolfsberg ist von einem rund acht Hektar großen Zwischenmoor umgeben – ein seltener und stark gefährdeter Biotoptyp, der in der roten Liste österreichischer Lebensräume geführt wird.
Bürgermeister Gerhard Köfer: „Um diesen wertvollen Naturraum zu schützen und gleichzeitig ein geordnetes Naturerlebnis für Besucher zu ermöglichen, werden wir die dort befindlichen Steganlagen ergänzen und erneuern."

Ziel des Projekts ist es, durch gezielte Besucherlenkung die sensiblen Moorflächen zu entlasten. Bestehende Stege in besonders empfindlichen Bereichen werden rückgebaut. Stattdessen entsteht ein neuer Zugangssteg auf Piloten in weniger sensiblen Zonen, der durch seine Bauweise nur minimale Eingriffe in die Vegetation verursacht.
Ein Geländer sorgt zusätzlich dafür, dass der geschützte Moorbereich nicht betreten wird. Ergänzend wird ein Ankunftsplatz außerhalb des Moores errichtet, der als Einstiegspunkt ins Naturerlebnis dient.

Foto: Auer

Die naturschutzfachlichen Anforderungen – etwa Rücksichtnahme auf Brut- und Vegetationszeiten sowie spezielle bauliche Vorgaben – machen das Projekt technisch aufwendig.
Das Investitionsvolumen beläuft sich auf 373.900 Euro. Die Finanzierung erfolgt vollständig über EU-Fördermittel und Bedarfszuweisungen außerhalb des Gemeinderahmens.

Aus den Referaten Bildung und Soziales

Die Planungen für die ersten Volksschulklassen sind voll im Gange. Es dauert nicht mehr lange und für 138 Kinder (Stand April 2025) beginnt sozusagen der Ernst des Lebens. Es wird im Schuljahr 2025/26 je drei erste Klassen in der VS West und in der VS Ost geben. In Molzbichl kommt eine erste Klasse zustande. Natürlich kann sich durch Zuzüge oder ähnliches noch etwas ändern. Wie jedes Jahr wird die Stadtgemeinde Spittal ein Willkommensgeschenk für die Taferlklassler vorbereiten.

Eine wichtige soziale Einrichtung in Spittal ist der Sozialmarkt, der in diesem Jahr sein 25-jähriges Bestehen kärntenweit feiert. In Spittal gibt es den Sozialmarkt seit 22 Jahren. Das Team rund um Geschäftsführerin Mag. Theres Leber leistet eine tolle Arbeit, alle SOMA-Märkte sind für viele Menschen nicht nur ein Ort zum Einkaufen, sondern auch ein Ort der Begegnung und nicht mehr wegzudenken.
Besonders freue ich mich wieder auf den alljährlichen Muttertagsausflug am 22. Mai und die Seniorenvorstellung der Komödienspiele am 27. Juni mit einem kleinen Sektempfang. Karten für die Seniorenvorstellung sind im Porcia Kartenbüro erhältlich. In diesem Jahr sehen wir uns „Don Quijote“ an und freuen uns auf den neuen Intendanten Florian Eisner, der diese Kooperation wieder möglich gemacht hat.

Sozialsprechtag

ICH NEHME MIR ZEIT FÜR SIE

Im Rahmen des Sozialsprechtages können Sie gerne persönlich mit mir Kontakt aufnehmen.

Ich stehe bei Fragen, Anliegen, Problemen usw. gerne zur Verfügung.

Terminvereinbarung:
Frau Martina Schweiger
T: 04762/5650-136

GESTICKTE KUNST

Anna Maria Gutjahr hat dem Bürgermeister ein außergewöhnliches Geschenk überreicht: ein von ihr selbst gesticktes Kunstwerk, an dem sie ganze drei Jahre lang gearbeitet hat.
Das Bild ist dem berühmten Gemälde „Dame mit dem Einhorn“ von Raffael nachempfunden.
Mit viel Geduld und handwerklichem Können hat Anna Maria Gutjahr das Motiv in feinster Sticktechnik umgesetzt.
Das beeindruckende Werk kann im 2. Stock des Rathauses besichtigt werden.

Aus den Referaten Kommunale Betriebe, Märkte und Europaangelegenheiten

Der **Rechnungsabschluss** der Stadtgemeinde Spittal/Drau zeigt für das Jahr 2024 erfreulicherweise solide positive Ergebnisse der in meine Zuständigkeit fallenden kommunalen Betriebe: **Müllbeseitigung**, **Wirtschaftshof** und **Friedhof**. Herzlichen Dank an die jeweiligen Betriebsleiter und ihre Teams für die gute geleistete Arbeit.

Meinem Referat wurde in der Gemeinderatssitzung vom 30.04.2025 anstelle der bisherigen Wohnungsagenden der Ansatz **Märkte** als neue Aufgabe hinzugefügt, welcher bisher in die Zuständigkeit des Bürgermeisters fiel. Der Referatsbereich **Wohn- und Geschäftsgebäude** wurde im Gegenzug vollständig dem Bürgermeister zugeordnet, wobei aufgrund der aktualisierten Wohnungsvergaberichtlinien für alle **Wohnungsvergaben** nun der Stadtrat als Kollegialorgan zuständig ist.

EU-City-Talk
Herzlich einladen darf ich alle interessierten Spittalerinnen und Spittaler zu unserem **4. EU-City Talk am Spittaler Wochenmarkt**. Am **Donnerstag, den 5. Juni** begrüßen sie auch heuer wieder Mitglieder des Ausschusses für Europaangelegenheiten und Spittaler EU-Gemeinderätinnen und Gemeinderäte.

Ein kleines Quiz zum Jubiläumsjahr 2025 „30 Jahre Österreich in der Europäischen Union“ sowie vom Team des Europahauses frisch zubereiteter Kaffee sollen zu interessanten Gesprächen anregen.
Auch eine neue moderierte Wanderausstellung zum Thema Europa wird am 5. Juni der Öffentlichkeit vorgestellt. Ich hoffe wir sehen uns! Denn **Europa fängt in der Gemeinde an**.

ERSTER ABSCHNITT

Der rund drei Kilometer lange Radweg durch die Lieserschlucht zählt zu den aufwendigsten und größten Radwegprojekten in Kärnten. Aufgrund seiner besonderen Streckenführung und baulichen Anforderungen gilt das Vorhaben als österreichweit einzigartig.
Der erste Abschnitt des Radwegs ist bereits fertiggestellt. Die Gesamtfertigstellung ist für Mitte 2028 geplant. Die Gesamtkosten belaufen sich auf 21,3 Millionen Euro. Davon werden 8 Millionen Euro durch den Klimaaktivfonds gefördert. Die Gemeinden Seeboden und Spittal beteiligen sich mit einem Beitrag von insgesamt 1,2 Millionen Euro.

Aus den Referaten Wasserversorgung, Abwasserbeseitigung, Wasserbau, Digitalisierung, Straßenbau, öffentliche Beleuchtung sowie Jugend und Sport

Trotz finanziell herausfordernder Zeiten investiert die Stadtgemeinde Spittal weiterhin nachhaltig in riesige

Infrastrukturprojekte. Damit werden nicht nur die Lebensqualität der Bevölkerung verbessert und die Standortattraktivität gestärkt, sondern auch wichtige Impulse für die regionale Wirtschaft gesetzt. Spittal zählt zu den größten Auftraggebern in der Region.
Mit dem Gemeinderatsbeschluss vom 30. April 2025 fiel der Startschuss für einen weiteren Meilenstein im Bereich der Wasserversorgung.
Durch die umfassende Verstärkung und Neuverlegung von Versorgungs- und Transportleitungen wird die seit Jahren bestehende Problematik der Wasser-Unterversorgung in Zgurn, Baldersdorf, Molzbichl, Rothenthurn, Olsach, Neuolsach und Unteramlach nachhaltig gelöst. Das Projekt mit rund zehn Kilometern neuer Trinkwasserleitungen und zahlreichen Regel- und Schiebeschächten gewährleistet langfristig die Versorgungssicherheit in bester Trinkwasserqualität.
Im Zuge dessen wird auch im Bereich der Löschwasserversorgung kräftig investiert: 17 Hydranten werden neu errichtet und angeschlossen – ein weiterer wichtiger Schritt für die Sicherheit in unserer Gemeinde.
Selbstverständlich wird die Bevölkerung wie gewohnt umfassend über die nächsten Schritte informiert.

ZU VERMIETEN!

Geschäftslokal/Büro
(92,44 m²)

Ponauer Straße 30 – Spittal an der Drau

Kontakt und nähere Informationen:
Stadtgemeinde Spittal an der Drau
Abteilung Immobilien, Herr Mag. Gerald Gadnik
Telefon: 04762/5650 –175
E-Mail: gerald.gadnik@spittal-drau.at

„Bunte“ LEHRLINGE gesucht
(Einzelhandelkaufmann/-frau)

- Du willst mehr als einfach irgendeine Lehrstelle?
- Du wünschst dir eine qualifizierte Ausbildung mit interessanten Aufgaben in einem motivierten Team?
- Du möchtest in einem familiengeführten Unternehmen mit sicheren Arbeitsplätzen arbeiten?
- Du hast ein technisches Interesse an Farben und Lacken und bist kreativ?
- Du hast Spaß am Umgang mit Menschen, bist kontakt- und kommunikationsfreudig?

Für die ausgeschriebene Position gilt lt. Kollektivvertrag (Allgemeiner Groß- und Kleinhandel) eine Bruttolehrlingsentschädigung von monatlich € 700,00 im 1. Lehrjahr.

Interessiert?

Dann bewirb dich jetzt bei:
Farben Hübner
Villacher Str. 146, 9800 Spittal/Drau
Tel: 04762 / 61160
Mail: christine@huebner-farben.at

HÜBNER
Ihr Farbenfachmarkt
Spittal · Villach
huebner@huebner-farben.at ·
www.huebner-farben.at

Aus den Referaten Kultur, Tourismus, Städtepartnerschaften, Land- und Forstwirtschaft und Freiwillige Feuerwehr

Liebe Spittalerinnen und Spittaler,
Haben Sie sich in den vergangenen Wochen und Monaten Gedanken über Hitze gemacht? Die meisten vermutlich nicht – denn im Winter ist es eh kalt. Das hat sich auch in vielen Gesprächen gezeigt: Das Thema Hitze ist in den kühlen Monaten schlicht nicht präsent in den Köpfen.
Hitze ist sehr subjektiv. Es gibt keine klare Grenze, ab wann heiß wirklich zu heiß ist. Und sie ist unsichtbar. Die gesundheitlichen Auswirkungen sind oft indirekt und schwer greifbar. Bei einem Hochwasser oder Murenabgang sieht man die Gefahr und auch den materiellen Schaden, bei Hitze nicht. Dazu kommt, dass die Bereitschaft der Bevölkerung, Maßnahmen mitzutragen direkt nach einem Ereignis am größten ist, auch Entscheidungsträger wollen dann rasch handeln. Doch nach ein paar Wochen oder Monaten nimmt der Handlungswille wieder ab – das Thema rückt in den Hintergrund. Im Sommer, bei mehreren Hitzetagen in Folge, wird lautstark nach Maßnahmen gerufen. Im Winter bei -5°C hört man hingegen öfter: „Früher war es auch heiß“.
Das führt zu einem Dilemma: Maßnahmen, die im Winter als „übertrieben“ gelten, sind im Sommer möglicherweise nicht einmal ausreichend.

Wir können Hitze nicht verhindern, aber wir können uns vorbereiten. Wir können Maßnahmen setzen, die sie erträglicher machen. Und das in vielen Bereichen, an die man vielleicht nicht sofort denkt.
Umso erfreulicher ist es, dass die neuen, deutlich dünneren und luftigeren Einsatzuniformen für unsere Feuerwehren geliefert wurden – eine Maßnahme, die Einsätze bei hohen Außentemperaturen zumindest ein klein wenig erträglicher macht.

KOSTENLOSE DIGITAL-WORKSHOPS

Die Stadtgemeinde Spittal lädt die Bürgerinnen und Bürger zu **zwei kostenlosen Workshops** ins **Otelo** (Brückenstraße 7). Das Angebot für digitale Einsteigerinnen und Einsteiger findet im Rahmen der Digitalen Kompetenzoffensive durch das Bundeskanzleramt gemeinsam mit der Geschäftsstelle für Digitale Kompetenzen im OeAD statt.
Anmeldung unter Tel. 04762/56 50-113 oder per E-Mail: stadt.spittal@spittal-drau.at **(Achtung begrenzte Teilnehmerzahl)**. Die Kurse werden von den Kärntner Volkshochschulen durchgeführt.

Mein Handy, der digitale Begleiter im Alltag
Termine: 27. Mai, 3., 10. und 17. Juni 2025, jeweils 9:00–11:30 Uhr **(max. 10 Teilnehmende)**
Diese vierteilige Workshopreihe vermittelt grundlegende Kenntnisse im Umgang mit dem Smartphone. Inhalte sind u. a. WLAN-Verbindungen, Suchanfragen, Nachrichten, Fotos und Gruppenchats – stets mit Fokus auf Datenschutz und Sicherheit. Individuelle Fragen, praxisnahe Übungen und der Austausch mit anderen stehen im Mittelpunkt.

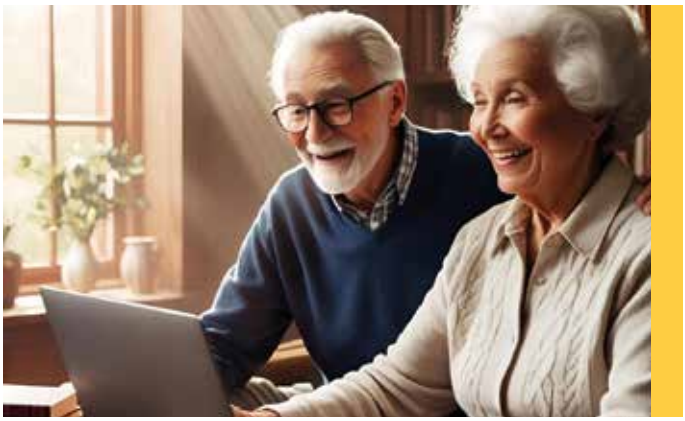
Foto: Canva/KI

Einführung in die Welt der Künstlichen Intelligenz
Termin: 1. Juli, 9:00–11:30 Uhr **(max. 8 Teilnehmende)**
Der Workshop bietet einen verständlichen Einstieg in das Thema Künstliche Intelligenz. Es werden Anwendungsbeispiele aus dem Alltag, die Funktionsweise von ChatGPT, rechtliche Aspekte und verschiedene KI-Tools vorgestellt. Durch Praxisbeispiele, Diskussionen und den Bezug zur Lebenswelt der Teilnehmenden wird ein interaktives Lernen ermöglicht.

STADTGEMEINDE Spittal AN DER DRAU

Klima- und Energie-Modellregionen
Wir gestalten die Energiewende
KEM Millstätter See

NOCKREGION

PV-Offensive Spittal/Drau 2025

vom Drohnenprojekt zur Photovoltaik-Anlage

Spittaler PV-Set zum Vorteilspreis

Einladung Informationsabend

Donnerstag, 05. Juni 2025

19:00 Uhr, Stadtsaal Spittal/Drau

FREIER EINTRITT MIT VERLOSUNG BALKONKRAFTWERK

Inhalte:

- Vorstellung Projekt „Drohnenbeflug in der Nockregion" (Photovoltaik und Wildbäche)
- Auswertung für ihr Objekt und ein persönliches Angebot durch Experten
- Informationen zu PV-Anlagen und Vorstellung Spittaler PV-Set
- Förderungen, Beratungsangebote und Diskussion
- Ausstellung und Beratung örtlicher Installationsbetriebe
- Verlosung Balkonkraftwerk
- weitere Infos: www.kem-millstaettersee.at

Mit Unterstützung von Bund, Land und Europäischer Union

Bundesministerium Land- und Forstwirtschaft, Regionen und Wasserwirtschaft

WIR leben Land – Gemeinsame Agrarpolitik Österreich

LAND KÄRNTEN

Kofinanziert von der Europäischen Union

IÖB – Innovationsforum Öffentliche Beschaffung

Bundesministerium Klimaschutz, Umwelt, Energie, Mobilität, Innovation und Technologie

SONNENKRAFT · AIRXBIG · Klimaneutrale Stadt · NOCKREGION · klima+energie fonds · KLAR! · Klima- und Energie-Modellregionen

STREET FOOD MARKET

Foto: Auer

FREITAG, 13. BIS SONNTAG, 15 JUNI, JEWEILS AB 11 UHR // STADTPARK

Vom **13. bis 15. Juni 2025** gastiert die internationale Straßenküche wieder im Stadtpark und präsentiert die Geschmäcker dieser Erde. Die Gäste des **Street Food Marktes** erwartet eine wahre Genussmeile, wo Freunde außergewöhnlicher Kulinarik voll auf ihre Kosten kommen.
Die Besucher können sich neben internationalen Spezialitäten auch auf Schmankerl aus der Region freuen.

Öffnungszeiten:
Freitag 12 - 22 Uhr
Samstag 11 - 22 Uhr
Sonntag 11 - 18 Uhr

Foto: Cantarmonie

Foto: Rudi Saupper

CHORKONZERTE

Vokalensemble Cantarmoni
Sa 17.5., 17 Uhr, Stadtpfarrkirche
Das Vokalensemble Cantarmonie mit Mitgliedern aus Oberkärnten & Osttirol unter der künstlerischen Leitung von Gernot Kacetl und Alois Wendlinger präsentiert Mariengesänge aus 5 Jahrhunderten.

Ambidravi Vocal
Sa 24.5., 19.30 Uhr, Schloss Porcia
Konzert des Ambidravi Vocal mit verschiedenen Stilrichtungen unter dem Titel „Träg a Freude im Herzen“, begleitet vom bekannten Trio „Gschrems“ aus dem Mölltal. Karten erhältlich im Kartenbüro Porcia und bei den Sängerinnen und Sängern.

Stimmen aus Amlach
Sa 31.5., 19.30 Uhr, Schloss Porcia
Die Stimmen aus Amlach (Leitung: Michaela Sagmeistern) feiern ihr 30-Jahr-Jubiläum. Auf auf der Bühne: Jazz Trio „Groovin' High“. Karten erhältlich bei den Chormitgliedern und bei der Kleinen Zeitung (Büro Spittal).

Sängerrunde St.Peter/Edling
Sa 7.6., 20 Uhr, Schloss Porcia
Die Sängerrunde St. Peter/Edling lädt zum Konzert. Die Katschtaler Sängerrunde (Ltg. Anja Lax-Peitler) und die Liesertaler Blos stehen außerdem als musikalische Gäste auf der Bühne. Karten sind erhätlich bei den Sängern oder an der Abendkasse.

LITERATUR PUR

So 25.5., 10 Uhr, Rosenpark Seeboden
Freuen Sie sich auf einen Streifzug durch die Garten-Krimi-Welt mit Martina Parker und Musik mit dem Duo Markus Fellner und Bernhard Steiner.
Eintritt: Erwachsene 12 €, Schüler/Stundenten 7 €
Das KulTours-Ticket ist unter anderem gültig

Foto: Oliver Topf

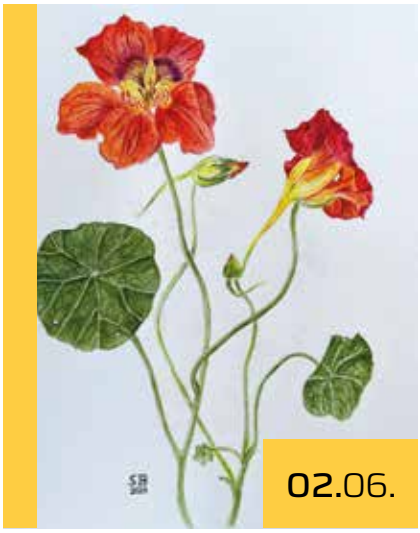

Foto: Elisabeth Brunner

KUNST IM PARK

Vernissage: Mo 2.6., 18 Uhr, Parkschlössl.
Acht Hobbykünstlerinnen zeigen unter dem Titel „Ganz nah am Wunder der Natur“ Werke botanischer Kunst und Illustration. Mit der Natur als Muse und viel Geduld erschaffen sie wunderschöne Portraits von Pflanzen. Viele gezeigte Werke sind in Kursen der botanischen Künstlerin Isabel Mischka entstanden.
Geöffnet: 3.-13. Juni, Mo-Fr 10-18 Uhr, Pfingstmontag geschlossen

SCHLO(U)SSMUSIK

10.6 -bis 15.6., Schloss Porcia.
Die Musikschule Spittal/Drau-Baldramsdorf bietet wieder ein vielfältiges Programm. Eröffnet wird das Festival mit Camille Saint-Saëns’ „Karneval der Tiere“, gemeinsam mit Angelica Ladurner und dem Ensemble Porcia. Die Volksmusik-Gala findet in Kooperation mit der Gustav Mahler Privatuniversität statt. Präsentiert wird u.a. das Studium-Abschlussprojekt von Lukas Kapeller sowie ein neues Chorprojekt. Weitere Highlights sind die jazz.pop.rock.night, die Kärntner Singwelle oder die Gala der Jungen Künstler.

Fotos: Musikschule

Sa 17. & So 18.5. | 10 Uhr | Eishalle Spittal
Offene Kärntner Landesmeisterschaft der Sportakrobatik.

Mo 19.5. & 2.6. | 17 Uhr | Schloss Porcia
Offenes Singen. Eine Einladung an alle singfreudigen Spittalerinnen und Spittaler.

Sa 24.5. | 9-12 Uhr | Schießplatz Marwiesen
HSV Fest 2025 mit dem 2. Military Triathlon. Für das leibliche Wohl ist gesorgt. Im Anschluss an die Siegerehrung findet die Verlosung von attraktiven Sachpreisen statt. Als zusätzliches Rahmenprogramm erwartet Sie: Luftgewehr- und Bogenschießen & Basic Survival Training.

Mo 26.5. | 19 Uhr | Schloss Porcia
MeinMed – „Die Wirbelsäule im Fokus: Ursachen von Rückenschmerzen und moderne Schmerztherapie“. Vortrag mit OA Dr. Chavanne Albert. Eintritt frei! Anmeldung: 0810/08 10 60, events@meinmed.at, www.meinmed.at

Mi 28.5. | 8-12 Uhr | WK Spittal
SVS Beratungstag

Mi 11.6. | 8-12 & 13-14 Uhr | LWK Spittal
SVS Beratungstag

Stadtbücherei Spittal | laufend
- Saat tut gut – Samentauschbörse
- Kräuterstammtisch. Jeden 1. Dienstag im Monat um 17.30 Uhr; Austausch von Informationen, Erfahrungen & Rezepten, Samen und Pflanzen u.v.m.; Anmeldung unter: info@kraeuterkundig.at
- Willkommen daheim. Jeden 1. und 3. Mittwoch im Monat von 9-10 Uhr; Offener Babytreff für 0-2-jährige Babys.

Selbsthilfegruppe Osteoporose
Jeden 2. Mittwoch im Monat um 8 Uhr. GH Brückenwirt, Frühstück „Gemeinsam statt einsam“. Anmeldung: Tel. 0699/817 22 88 46, franz.kohlweiss@aon.at

Mi & Do | 18-22 Uhr | GH Brückenwirt
Wöchentlicher Tarockstammtisch. Bereits praktizierende Tarockspieler, egal welcher Spielstärke, sind jederzeit willkommen. Infos bei Hansi Brunner unter Tel.: 0676/39 54 470

HOFLADEN der Spittaler Schlossbauern
St. Peter, Spittal-Ost, Öffnungszeiten: Do von 16-19.30 Uhr und Fr von 8.30-12 Uhr, Tel: 0664/211 22 50

Karten sind – sofern in der Terminankündigung nicht gesondert erwähnt – im Kartenbüro Porcia (Burgplatz 1), Tel.: 04762/42020, E-Mail: karten@porcia.at erhältlich.
Möchten Sie, dass Ihre Veranstaltung im Rathausjournal veröffentlicht wird, dann schicken Sie uns den Namen der Veranstaltung, eine kurze Beschreibung mit Datum, Uhrzeit und Ort der Veranstaltung an: E-Mail: monika.gaberscek@spittal-drau.at | Tel.: 04762/56 50-221

TOURISMUSVERBAND SPITTAL

Startklar für die Rad- und WanderZEIT: Radrastplätze und Genuss zum Mitnehmen

Die Radrastplätze sind aus dem Winterschlaf erwacht – frisch aufgestellt und bereit, Radfahrerinnen und Radfahrern auch heuer wieder eine wohlverdiente Pause zu bieten.

An drei Standorten entlang des Drauradweges – in Windschnurn, bei der Buschenschank Egger und vor Mauthbrücken – laden bequeme Sitzmöglichkeiten, Infotafeln und Servicestationen für kleine Reparaturen zum Verweilen ein. Ob für eine kurze Verschnaufpause oder eine längere Rast: Diese Plätze bieten ideale Bedingungen, um die Natur zu genießen und das atemberaubende Panorama auf sich wirken zu lassen.

Für alle, die unterwegs nicht nur die Natur, sondern auch kulinarische Schmankerl genießen möchten, gibt es jetzt unsere gefüllten Picknickkörbe zum Ausborgen. Ob mit dem Familienflitzer am Drauradweg oder zu Fuß auf idyllischen Wanderwegen – ein liebevoll gepackter Picknickkorb macht jede Rast zu einem besonderen Erlebnis.

Die Körbe sind mit regionalen Leckereien gefüllt und lassen sich ganz einfach im Tourismusbüro erwerben – in Form eines Gutscheins, den man flexibel einlösen kann. So steht dem nächsten Ausflug mit Genussfaktor nichts mehr im Wege.

Also: Decke ausbreiten, Sonne genießen und sich eine kleine AusZEIT gönnen – ganz nach dem Motto Rasten, Schlemmen, Weitermachen.

Foto: TVB Spittal

Dipl.-Ing.
Vermessungsbüro
Staatlich befugter und beeideter
Zivilgeometer

Humitsch vermessungsbüro

Ronald Humitsch
9800 Spittal/Drau, Rizzistraße 1a
Telefon: 04762/2601
office@vermessung-humitsch.at

Bäderbusse und Tagesfahrten 2025

So schnell kommen Sie einen Tag ans Meer...

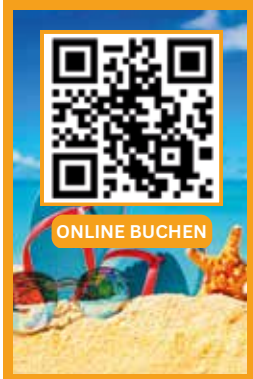

Grado	MI & SO	11.05. – 24.09.	Erw. € 49,– / Kind € 39,-
Caorle	DO & SO	15.05. – 11.09.	Erw. € 49,– / Kind € 39,-
Lignano	MI & SO	18.05. – 17.09.	Erw. € 49,– / Kind € 39,-
Portorož	MI & SO	18.05. – 17.09.	Erw. € 49,– / Kind € 39,-
Bibione	DI	24.06., 22.07., 05.08., 26.08.	Erw. € 49,– / Kind € 39,-

Gerne auch persönlich für Sie da: MO - FR von 8 bis 17 Uhr
+43 4246 - 3072

BACHERREISEN

SPITTALER KINDER PURZELN VOR FREUDE

Auf Initiative von Walter Hofer, früherer FIS-Renndirektor und Gründer des Vereins „Purzelbaum“, stand in den Kindergärten Ost, West, Rothenthurn sowie im AVS-Förderkindergarten und den Pfarrkindergärten Litzelhofen und Draukirche alles im Zeichen der Bewegung. Die Kinder übten fleißig den Purzelbaum und präsentierten stolz ihr Können. Als Belohnung gab es ein T-Shirt – gesponsert von der Stadt Spittal und Bürgermeister Gerhard Köfer.

Auch die **„Teddybär Ambulanz“** besuchte die Kindergärten Ost und West. Jedes Kind hatte sein Kuscheltier als Patient mit dabei. Nach dem Ausfüllen eines Anmeldeformulars und dem Röntgen erhielten diese eine „fachgemäßen Behandlung“. Die Kinder durften ebenfalls das Rettungsauto besichtigen und lernten die Rettung näher kennen. Ein großes Dankeschön der „Teddybär Ambulanz“ und den Rotkreuz-Mitarbeiterinnen.

NEUERÖFFNUNG

Im Stadtpark Center wurde die neueste Filiale von Ernsting’s family feierlich eröffnet. Auf rund 175 Quadratmetern bietet das familienfreundliche Textilunternehmen ein vielfältiges Sortiment für Groß und Klein.
Die Eröffnung stieß auf reges Interesse und lockte zahlreiche Besucherinnen und Besucher in die neu gestalteten Verkaufsräume. Mit dem Standort in Spittal an der Drau baut Ernsting’s family sein Filialnetz weiter aus und setzt erneut ein Zeichen für stilvolle, bezahlbare Mode für die ganze Familie.

KRÄUTERWORKSHOP

HERZ UND NERVEN - "UNSERE LEBENSWECKER" - STÄRKEN

Mit Schätzen aus dem Kräutergarten der Mutter Natur können wir unsere Herz- und Nervenkraft stärken, finden innere Ruhe und Gelassenheit und festigen das seelische und körperliche Gleichgewicht.

Foto: Duschnig

Workshop mit
Martha Duschnig & Katharina Schwager

FNL Dipl. Kräuterexpertinnen

Mittwoch, 11. Juni 2025,
17.00 - 20.00 Uhr
Schloss Porcia

Selbstkostenbeitrag:
€ 9,-- p.P.
Material nach Aufwand

Anmeldung:
04762/5650-136
(begrenzte Teilnehmerzahl)

Familija LAND KÄRNTEN · STADTGEMEINDE Spittal an der Drau · gesunde gemeinde

UNSER BUCHTIPP

BIN FAST FERTIG, MUSS NUR NOCH ANFANGEN

Autorin: Nicole Staudinger

Wie wir wollen, was wir müssen

Keller ausmisten, Vorsorgeuntersuchungen, Inspektionstermine – das Leben hält viele Aufgaben bereit, auf die niemand wirklich Lust hat.

Doch auch Dinge, die wir eigentlich gerne tun würden, schieben wir häufig auf.

Weil uns die Zeit fehlt oder der innere Antrieb. Nicole Staudinger, Trainerin und Bestsellerautorin, zeigt, wie wir endlich in die Umsetzung kommen und uns für die Dinge motivieren, die nun mal notwendig sind, und so mehr Ansporn gewinnen für das, was wirklich Freude macht.

Stadtbücherei Spittal
Telefon: 04762 / 56 50-228
www.stadtbuecherei-spittal.at

JUGENDSERVICE

Aktionstag HLW
Bereits zum 4. Mal hat die HLW Spittal zum „Aktionstag lebenswert“ geladen und unter den rund 20 Ausstellern war auch diesmal wieder das JuSe Spittal vertreten. Rund 350 Schülerinnen und Schüler der HLW, des FFSZ Spittal und des Porciagymnasiums konnten sich bei Vorträgen, Workshops und Infoständen über verschiedene soziale und gesundheitsfördernde Angebote informieren und die Ansprechpersonen der Organisationen kennenlernen. Bei unserem Stand gab´s neben zahlreichen Informationsgesprächen und kleiner Stärkung auch die Möglichkeit, Buttons selbst herzustellen.

Vernetzung KIJA
Romana Bürger und Thomas Piovesan von der Kinder- und Jugendanwaltschaft Kärnten haben uns im Rahmen ihrer Oberkärnten-Vernetzungstour im JuSe besucht und über die aktuellen Angebote, Projekte und Herausforderungen der KIJA informiert.

Osterfest und Ostersüßigkeiten
Vor den Osterferien haben wir unter dem Motto „Jugend für Jugend“ gemeinsam mit einigen Jugendlichen nach Schulschluss viele kleine süße Ostergeschenke an Schülerinnen und Schüler verteilt. Für unsere Stammgäste gab´s eine Osterjause und Osternestchen im Garten.

Erlebnisnachmittag
Gemeinsam mit „Ausbildungsfit Oberkärnten“ laden wir am **22. Mai von 12.30 bis 15.30 Uhr** sehr herzlich alle interessierten Kinder und Jugendlichen zum Erlebnisnachmittag in den Stadtpark Spittal. Neben Ball-, Koordinations- und Gruppenspielen können die Teilnehmenden auch Buttons selbst herstellen und sich bei kleinen Snacks stärken.

Fotos: Alessandro Hollauf

BÜHNE FREI FÜR JUNGE TALENTE

Von **4. bis 6. Juni 2025** verwandelt sich das **Schloss Porcia** in ein Zentrum für Theater, Kreativität und jugendliche Bühnenkunst: Das **9. Jugend-Theaterfestival** geht bei freiem Eintritt über die Bühne – heuer erstmals an **drei Tagen** mit **neun Theatergruppen** aus ganz Österreich. Die Besucher und Teilnehmer erwarten intensive Theatermomente, spannende Workshops und ein bunter Mix aus Kreativität und Kultur.

Programm
JUGEND-THEATERFESTIVAL

Mittwoch, 4. Juni
Eröffnung (10 Uhr)
MS Völkermarkt (11 Uhr), Impuls Schule Steyr (14.30 Uhr), Theater Intim BORG Althofen (16 Uhr), Workshops (19.30 Uhr);

Donnerstag, 5. Juni
Theater asozial (10 Uhr), Theater licHTerLoh HTL Villach (14 Uhr), TURBOtheater (16.30 Uhr), Theater Perau (20 Uhr);

Freitag, 6. Juni
Alpen-Adria-Gymnasium Völkermarkt (10.30 Uhr), Workshop-Präsentationen (14 Uhr), Theater Club CHS Villach (16 Uhr), Schlussveranstaltung (18 Uhr);

REISELUST 2025

REISEN MIT DEM LUXUSREISEBUS

23. - 24. August **Passionsspiele Erl**	p.P./DZ € 325,–
14. - 18. Juli **Piemont - Genussregion**	p.P./DZ € 740,–
19. - 30. Juli **Glanzlichter Baltikum**	p.P./DZ € 1.885,–
23. - 28. August **Schweizer Westalpen & Eiger Nordwand**	p.P./DZ € 1.750,–
23. - 25. September **Wachau & Kamptal**	p.P./DZ € 550,–
13. - 16. Oktober **Goldenes Südtirol**	p.P./DZ € 579,–
27. - 31. Oktober **Die Perlen Dalmatiens**	p.P./DZ 679,–

TIPPS: BADE- & WELLNESSREISEN

Rovinj Hotel Eden****
14. - 17. Sept. p.P./DZ € 445,–
10. - 13. Okt. p.P./DZ € 370,–
17. - 20. Okt. p.P./DZ € 350,–
23. - 26. Okt. p.P./DZ € 350,–
26. - 29. Okt. p.P./DZ € 340,–

Terme 3000
in Moravske Toplice
28. - 30. Okt. p.P./DZ € 315,–

und viele weitere Reisen
www.bacher-reisen.at

DAS PERFEKTE GESCHENK

REISEGUTSCHEINE sind immer eine schöne Überraschung. Über jeden gewünschten Betrag erhältlich!

Online bestellen unter www.bacher-reisen.at

BACHERREISEN

Radenthein • Klagenfurt • Gmünd
Informationen & Buchungen: 0 42 46 / 30 72

HERZLICH WILLKOMMEN

DIE GEBURTEN IN UNSERER GEMEINDE

13. 03. 2025	Penelope Schretter
15. 03. 2025	Marlon Uggowitzer
17. 03. 2025	Mia Ilić
18. 03. 2025	Mia Andrea Altersberger
19. 03. 2025	Hannah Amlacher
26. 03. 2025	Aila Al Hefl
28. 03. 2025	Malik Karalić
28. 03. 2025	Luka Žarić
29. 03. 2025	Malea Tscharnuter
03. 04. 2025	Jonas Lukas Scheriau
05. 04. 2025	Freyda Mekinec
09. 04. 2025	Alexander Pitskhelauri
15. 04. 2025	Alexander Zlattinger
17. 04. 2025	Fynn Kalt
17. 04. 2025	Alissa Sophia Wallner

HOCHZEITEN

04. 04. 2025	Andreas Burgstaller & Michaela Dullnig **TREBESING**
05. 04. 2025	Roy Adeyemi & Alena Klein **WIEN**
12. 04. 2025	Alptug Özen & Alina Zauchner **SPITTAL**
18. 04. 2025	Mathias Unterlerchner & Christina Gasser **SPITTAL**
25. 04. 2025	Michael Gappmaier & Katharina Groß **SPITTAL**
25. 04. 2025	Peter Reinisch & Stefanie Blatner **SEEBODEN & MÜNCHEN**

UNSERE VERSTORBENEN

WIR GEDENKEN UNSERER LIEBEN VERSTORBENEN

Hubert Schell	29. 12. 1945	-	26. 03. 2025
Alfred Zenz	15. 12. 1945	-	26. 03. 2025
Josef Pirker	11. 02. 1950	-	26. 03. 2025
Anton Kluge	03. 12. 1954	-	28. 03. 2025
Erna Wegscheider	27. 08. 1936	-	29. 03. 2025
Hubert Neumaier	05. 03. 1985	-	30. 03. 2025
Gertrude Unterwandling	25. 10. 1933	-	04. 04. 2025
Enisa Softic	02. 11. 1974	-	05. 04. 2025
Rose-Marie Zeber	31. 03. 1937	-	05. 04. 2025
Gerhard Horn	21. 09. 1938	-	07. 04. 2025
Vlado Bijelac	03. 01. 1953	-	11. 04. 2025
Johann Zweibrot	08. 03. 1953	-	11. 04. 2025
Norbert Stralz	28. 01. 1931	-	13. 04. 2025
Fritz Köstenbauer	19. 08. 1935	-	14. 04. 2025
Barbara Kaiser	13. 01. 1948	-	19. 04. 2025
Justine Sablatnig	11. 06. 1928	-	20. 04. 2025
Heinz Frohner	30. 04. 1937	-	22. 04. 2025

STARKE ELTERN - STARKE KINDER

ACHTSAMER UMGANG MIT GEFÜHLEN – VOM WUT-MONSTER BIS ZUM TRAUER-BÄR – WIE GEHEN WIR DAMIT UM?

Ob Ängste, Zorn, Trauer, Freude – alle Emotionen haben wichtige Zeigerfunktionen, Sinn und Nutzen für unser Leben. Doch manchmal überrollen die Gefühle unsere Kinder und uns Eltern meistens mit.

Vortrag mit Mag. (FH) Romana Ravnjak
Sozialarbeiterin & Entspannungstrainerin

Eintritt frei

Mittwoch, 21. Mai 2025
19.00 Uhr

Schloss Porcia (Musikzimmer)

SILENCE4YOU · MENTAL werkstatt · LAND KÄRNTEN · STADTGEMEINDE Spittal an der Drau · Oberkärntner Mädchen- und Frauenberatung · FamiliJa · gesunde gemeinde

EIN ORT FÜR FAMILIEN

Ein neues Geburtshaus und Eltern-Kind-Zentrum in Spittal – das Gravidarium – wurde in der Ortenburger Sraße 15a feierlich eröffnet.

Zahlreiche Gäste nutzten die Gelegenheit, die liebevoll gestalteten Räumlichkeiten zu besichtigen und mit den drei Hebammen Manuela Florian, Marina Hammer und Ulla Kerschbaumer ins Gespräch zu kommen. Geboten wurde auch ein Impulsvortrag von Hebamme Franziska Fery (Vorsitzende der Gesellschaft für Qualität in der außerklinischen Geburtshilfe).

Das Gravidarium steht für eine selbstbestimmte Geburt in geschütztem Rahmen und begleitet Frauen und Familien durch Schwangerschaft, Geburt und Wochenbett. Im angeschlossenen Eltern-Kind-Zentrum werden zudem vielfältige Kurse und Vorträge rund ums Elternwerden und -sein angeboten – von Geburtsvorbereitung über Rückbildung bis hin zu Eltern-Kind-Gruppen.

Die Eröffnung war ein gelungener Start für einen Ort, der mit viel Herz und Engagement entstanden ist – als Raum für Vertrauen, Gemeinschaft und natürliches Elternsein.

Mehr Infos:
www.gravidarium.at

NACHRUF FRITZ KÖSTENBAUER

Wir trauern um Fritz Köstenbauer, der im Alter von 89 Jahren verstorben ist. 37 Jahre lang stand er im Dienst der Stadtgemeinde Spittal, einige Jahre davon als engagierter Leiter des Hochbauamtes. In einer Zeit, als Pläne noch am Reißbrett entstanden, prägte er das bauliche Gesicht Spittals entscheidend mit. Der Neubau der Feuerwehr, des Roten Kreuzes, der VS Ost, des Bauhofs und vieles mehr fielen in seine Ära.

Neben seinem beruflichen Wirken galt seine Leidenschaft dem Schach – als mehrfacher Stadtmeister – sowie der Fotografie. Bilder hat er noch selbst entwickelt. Sein historisches Interesse führte ihn über fünf Jahrzehnte hinweg zur Sammlung von mehr als 1.500 Dias und bedeutendem lokalgeschichtlichem Material, das er 2018 dem Stadtarchiv übergab. Auch seine privaten Vorträge und Ausstellungen erfreuten sich großer Beliebtheit.

Unser tiefes Mitgefühl gilt seiner Frau Gerti, seinen Kindern Fritz und Iris sowie seiner Enkelin Lily.

Bürgermeister Gerhard Köfer
im Namen des Spittaler Stadt- und Gemeinderates

Bestattung Spittal an der Drau GmbH
9800 Spittal/Drau · Edlinger Straße 55

Tel.:	04762/5650-342	Hr. Baumgartner
	04762/5650-341	Hr. Kramaritsch
	04762/5650-345	Fr. Wippl
Fax:	04762/5650-344	
Mobil:	0676/8313 8342	Büro
	0676/8313 8343	Fahrer
	0676/8313 8344	Beifahrer

E-Mail: g.baumgartner@spittal-drau.at
franz.kramaritsch@spittal-drau.at
wisy@spittal-drau.at

Ihr Ratgeber im Trauerfall

www.bestattung-spittal.at

DAS OSTERPROGRAMM IN SPITTAL WAR AUCH HEUER FÜR ALLE EIN GEWINN

OSTER-ERLEBNISSE

Die Osterwoche war in Spittal war geprägt von einem bunten Programm, das zahlreiche große und kleine Besucher begeisterte. „Unser Angebot bringt jedes Jahr nicht nur Kinderaugen zum Leuchten, sondern lädt die gesamte Familie ein, gemeinsam schöne Momente zu erleben. Es ist schön, wie wir Tradition und neue Ideen verbinden konnten", betonen Stadtmarketing-Ausschussobfrau GR Evelyn Köfer und Stadtmarketing-Referent Vizebürgermeister Willi Koch.

Beim **Osterschätzspiel** galt es, die Anzahl der Eier in einer Box zu erraten. Hunderte Gewinnkarten wurden ausgefüllt und die zehn besten Tipps erhielten als Belohnung folgende Spezialitäten für die Osterjause: ein Ostergeschenkskorb, zur Verfügung gestellt von der Fleischerei Koch, ein Geschenkskorb (Kärntnermilch) und acht Reindlinge (3x Café Moser, 3x Hattenberger, 2x Zwei Bäckermeister).

Kreativität und Spürsinn waren bei der **„Blumenhaften Osternestsuche"** gefragt. Mittels Hinweise, welche auf den Social-Media-Kanälen der Stadt gepostet wurden, konnte man das geheime Versteck erraten – auf die acht findigen Gewinner wartete eine blumige Überraschung samt City-Taler.

Im **Osterhasen-Atelier** im Schloss Porcia schufen Kinder unter Anleitung von Künstler Severin Krön kunstvolle Osterwerke. In der **Osterhasen-Werkstatt** mit der Stadtgärtnerei wurden aus Heu liebevoll Osterhasen gebastelt – ein altes Handwerk, das hier wieder zum Leben erweckt wurde.

Trotz Schlechtwetter sorgte das in den Stadtsaal verlegte **Osterpicknick** für gute Laune: Magier Patrick Kulo, zauberhafte Frühlingselfen und der Osterhase selbst begeisterten das Publikum. Jedes Kind durfte sich über eine kleine Überraschung freuen. Der **Ostermarkt** mit rund 40 Ständen, regionalen Produkten und einem Besuch vom Osterhasen rundete das bunte Osterprogramm der Stadt Spittal ab.

OSTER-FLOHMARKT

Im stimmungsvollen Ambiente von Schloss Porcia fand der Oster-Flohmarkt des Lions Club Spittal statt und zog zahlreiche Besucher an.
Mit einem bunten Programm für Kinder und Familien – darunter Kleintiergarten, Osterhasen, Spielzeug- und Bücherflohmarkt – war für beste Unterhaltung gesorgt.

Besondere Highlights waren die selbstgebackenen Reindlinge, die Tombola mit attraktiven Preisen und das vielfältige kulinarische Angebot. Viele Gäste nutzten die Gelegenheit, in entspannter Atmosphäre zu schmökern, zu genießen und Gutes zu tun. Der Reinerlös kommt sozialen Projekten im Raum Spittal zugute.

Foto: Naturfreunde

NEUE BOCCIAANLAGE

Die erste Bocciaanlage im Bezirk Spittal wurde von den Naturfreunden Spittal am Jahnturnplatz errichtet. Diese umfasst elf Bahnen und bietet ideale Bedingungen nicht nur für Freizeitspielerinnen und -spieler, sondern auch für Turniere. Alle Spittalerinnen und Spittaler sowie Interessierte aus der näheren Umgebung sind eingeladen, das Bocciaspiel auszuprobieren. Ein besonderes Highlight ist das **Eröffnungsturnier am 31. Mai**, bei dem jeder mitmachen kann.

Anmeldungen und weitere Infos unter Tel.: 0664/511 63 12 (Peter Dekan, Obmann der Naturfreunde.

SPITTAL - Top Wohnung in Top Lage!
€ 234.000,- | EA in Arbeit!
Fr. Fortschegger, Tel. +43 664 88 17 90 96

SPITTAL - Wohnhaus mit 3 Wohnungen!
€ 397.000,- | 84,2 kWH/m²a, fGEE 1,29
Fr. Fortschegger, Tel. +43 664 88 17 90 96

SPITTAL - Modernes Leben in der Stadt!
€ 419.000,- | 207 kWH/m²a, fGEE 2,12
Fr. Reiter, Tel. +43 664 237 19 63

REGGER
IMMOBILIEN
EINFACH BESSER

SPITTAL - Ruhige Lage am Stadtrand!
€ 320.000,- | 117,6 kWH/m²a, fGEE 2,66
Marco Regger, Tel. +43 664 78 21 06 35

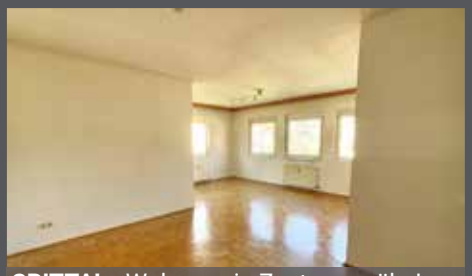

SPITTAL - Wohnung in Zentrumsnähe!
€ 159.000,- | 62 kWH/m²a, fGEE 1,53
Fr. Fortschegger, Tel. +43 664 88 17 90 96

SPITTAL - Traumhaus über den Dächern!
€ 498.000,- | 121 kWH/m²a, fGEE 1,6
Marco Regger, Tel. +43 664 78 21 06 35

Foto: Kleine Zeitung/Pleschberger

EDEL IM ABGANG

63 Maturantinnen und Maturanten der HLW Spittal feierten im Schloss Porcia unter dem Motto „Jahrelang gereift und edel im Abgang“ einen festlichen Ball. Die Polonaise, choreografiert von Yvonne Kohlmayer, war ein stilvoller Auftakt. Das Organisationsteam, die Klassenvorstände und Direktor Adolf Lackner freuten sich über eine gelungene Ballnacht. Empfangen vom Absolventenverein und musikalisch begleitet von Robert Lücking, sorgten Hello Again und DJ Beatarts für volle Tanzflächen. Die Kulinarik kam vom Team rund um Eva Mara Scherzer. Ein weiteres Highlight war die Weinbar mit italienischer Jause und die Mitternachtseinlage, einstudiert von Carina Dullnig und Sherin Xue.

SICHER RADFAHREN

Erfolgreich umgesetzt wurde das kostenlose Sicherheitstraining für Radfahrer, das von der Stadt Spittal in Zusammenarbeit mit der Radlobby organisiert wurde. Die Teilnehmer nutzten die Gelegenheit, ihre Fahrtechnik aufzufrischen und ihr Wissen über die wichtigsten Verkehrsregeln zu vertiefen. Bei einfachen Übungen, praktischen Tipps und einer gemeinsamen Ausfahrt mit einem fachkundigen Guide konnten die Teilnehmenden mehr Sicherheit für den Alltag auf zwei Rädern gewinnen. Besonders im Fokus standen dabei das richtige Verhalten auf Radwegen und die Verkehrstauglichkeit der Fahrräder.

SPENDE FÜR RUDERER

Zum Start in die Rudersaison überreichte die Präsidentin des Kiwanis Klubs Spittal Porcia, Gundi Kaller-Grill, dem Obmann des Rudervereins Wiking, Markus Schützelhofer, einen Scheck über 1.500 Euro für die Jugendarbeit des Vereins.
Durch konsequentes Training konnten die Mädchen und Burschen in den letzten Jahren beachtliche Erfolge erzielen. In der kommenden Sommersaison wird wieder regelmäßiges Rudertraining für jugendliche Anfängerinnen und Anfänger angeboten (Infos unter 0650/57 09 402).

FAHRRADFLOHMARKT

Der Spittaler Rathausplatz verwandelte sich zum zweiten Mal in ein Paradies für Fahrradliebhaber: Der Spittaler Fahrrad-Flohmarkt lockte bei frühlingshaftem Wetter zahlreiche Besucher an. Organisiert von Trek Bicycle Spittal in Kooperation mit dem Stadtmarketing der Stadtgemeinde Spittal, bot die Veranstaltung eine ideale Gelegenheit, gebrauchte Fahrräder einem neuen Zweck zuzuführen. Viele nutzten auch das Angebot von Trek Bicycle, vor Ort einen kostenlosen Fahrradcheck durchführen zu lassen. Ein Highlight war ebenso der Kids-Parcours der Radlobby, auf dem die jüngsten Radfahrer ihre Geschicklichkeit unter Beweis stellen konnten.
Bei einem Gewinnspiel konnten die Besucher außerdem einige attraktive Preise gewinnen.

PORCIA-ZEITREISE

Die Kulturinitiative In-Szene der Stadtgemeinde Spittal, unterstützt vom Verein der Freunde der Komödienspiele, lud zu einem außergewöhnlichen Theaterabend ein. Unter dem Titel „Porcia einst und jetzt“ präsentierten der neue Intendant der Komödienspiele Porcia, Florian Eisner, und das langjährige Ensemblemitglied Dominik Kaschke eine faszinierende Reise durch sechs Jahrzehnte Theatergeschichte.

Mit einer Mischung aus historischen Texten, persönlichen Erinnerungen und musikalischen Beiträgen nahmen die beiden das Publikum mit auf eine Zeitreise, die das Erbe und die lebendige Tradition des Ensembles widerspiegelte.

FRÜHJAHRSKONZERT

Beim diesjährigen Frühjahrskonzert im Spittl bot die Stadtkapelle Spittal unter der Leitung von Matej Dzido ein abwechslungsreiches Programm. Von Filmmusik über solistische Beiträge bis hin zu Pop-Arrangements reichte die musikalische Bandbreite.

Für Begeisterung sorgte auch der erste Auftritt der Bläserklasse, die mit viel Engagement aufspielte. Im Rahmen des Konzerts wurden mehrere langjährige Mitglieder für ihren Einsatz geehrt, darunter Bernd Tollschein für 40 Jahre im Dienste der Blasmusik. Neue Mitglieder wurden ebenfalls offiziell in die Kapelle aufgenommen.

BLUESMAGIE

Im Rahmen der Kulturinitiative Guitarena unter der Leitung von Hartwig Weiher entführte der mehrfach ausgezeichnete Musiker Ignatz Netzer das Publikum im Schloss Porcia auf eine emotionale Reise durch die Welt des klassischen Blues – mit Ausflügen in Folk, Ragtime und Gospel.

Doch Netzer ist weit mehr als ein brillanter Musiker: Mit seinem augenzwinkernden Humor und charmanten Anekdoten aus seiner jahrzehntelangen Karriere sorgte er für beste Unterhaltung und ließ den Funken mühelos auf die Besucher überspringen.

WIENER SOUL

„5/8erl in Ehr’n“ begeisterten ihr Publikum mit einem Konzert voller Charme, Humor und musikalischer Raffinesse. Die Wiener Band zog mit ihrem Mix aus Soul, Jazz und Wienerlied die Zuhörer von der ersten bis zur letzten Note in ihren Bann. Besonders beeindruckend war die Publikumsinteraktion.

Die Sänger Max Gaier und Bobby Slivovsky harmonierten perfekt und wechselten mühelos zwischen Balladen und schwungvollen Nummern. Begleitet von Miki Liebermann (Gitarre), Hanibal Scheutz (Kontrabass) und Clemens Wenger (Wurlitzer, Akkordeon) wurde jeder Song zum Highlight.

Miele

— CENTER —
OLSACHER

Das perfekte Paar

Miele Trockner
TWC 660 WP - 125 Edition
Lotosweiß

- **A+++** | 8 kg
- Schneller trocknen bei höchster Energieeffizienz mit **EcoSpeed**
- Sparen, ein Trocknerleben lang mit **EcoDry** Technologie
- FragranceDos für duftende Wäsche
- **Miele@Home** - clever vernetzt

EXTRAS Dieser Trockner verfügt über DryCare 40.

IHR MIELE CENTER PLUS
+ sofort verfügbar
+ inkl. Duftflakon

€ 999,-*

A+++ Effizienz und Nachhaltigkeit

Miele Waschmaschine
WWB 360 WCS
Lotosweiß

- **A -20%** | 8 kg | 1.400 U/min
- Energie sparen in der höchsten Energieeffizienzklasse
- Mit **QuickPowerWash** saubere Wäsche in nur 49 Minuten
- Exklusives **CapDosing** Sortiment
- **Miele@Home** - clever vernetzt

IHR MIELE CENTER PLUS
+ sofort verfügbar
+ inkl. Waschmittel für 5 Waschgänge

€ 939,-*

A Effizienz und Nachhaltigkeit

Miele Zubehör Aktionen

Sparen Sie bis zu 20% beim Kauf Ihres Miele Zubehörs

Kundendienst aus der Region

Spittal: 04762 / 42 000
Villach: 04242 / 34 000

Finden auch Sie Ihre Miele fürs Leben - im Miele Center Olsacher

Erleben Sie im Miele Center Olsacher das gesamte Produktsortiment an Miele Haushaltsgeräten. Wir beraten Sie persönlich und mit viel langjähriger Erfahrung und gehen genau auf Ihre Anforderungen ein. Erst wenn ein technisch ausgereiftes Haushaltsgerät genau zu Ihren Bedürfnissen passt, wird daraus Ihre Miele fürs Leben. Und auch danach sind wir für Sie da: Mit unserem hauseigenen Kundendienst stehen Ihnen unsere Miele Servicetechniker persönlich zur Seite – zuverlässig, schnell und direkt vor Ort.

KÜCHENSTUDIO - HAUSHALTSGERÄTE - GEWERBEGERÄTE - KUNDENDIENST

OLSACHER SPITTAL
Villacher Straße 17
9800 Spittal/Drau
04762 / 42 000

OLSACHER VILLACH
Ossiacher Zeile 46
9500 Villach
04242 / 34 000

REPARATUR BONUS

* Bei den angeführten Preisen handelt es sich um UVP, deren jederzeitige Änderung, insbesondere infolge von Satz- bzw. Druckfehlern, Irrtum und Kostenänderungen, ausdrücklich vorbehalten bleibt. Angebote solange der Vorrat reicht. Impressum: Olsacher GmbH | Gestaltung: Communication Network – castek.at